

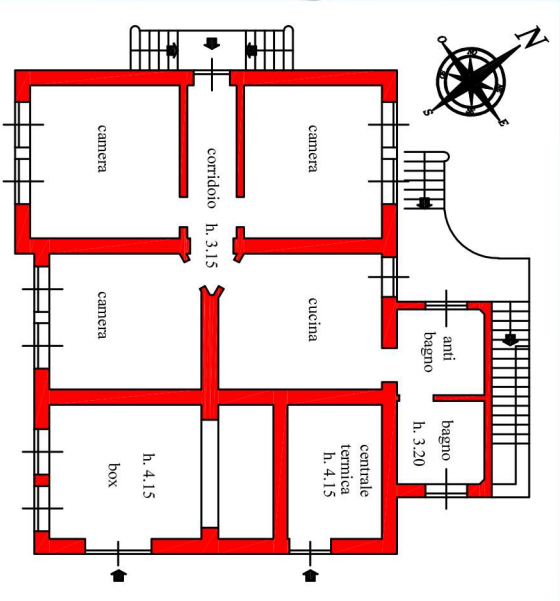

EX CASA CANTONIERA NEL COMUNE DI MIRABELLO MONFERRATO

L'edificio consta di impianto di riscaldamento caratterizzato da sistema di distribuzione a radiatori, alimentati da centrale termica autonoma a gas metano

Tutti i locali sono dotati di serramenti a doppi vetri (vetrocamera)



APPARTAMENTO PIANO TERRA
Superficie: 100,72 mq
Pertinenza (Centrale Termica): 3,99 mq
Pertinenza (Box Auto): 25,50 mq

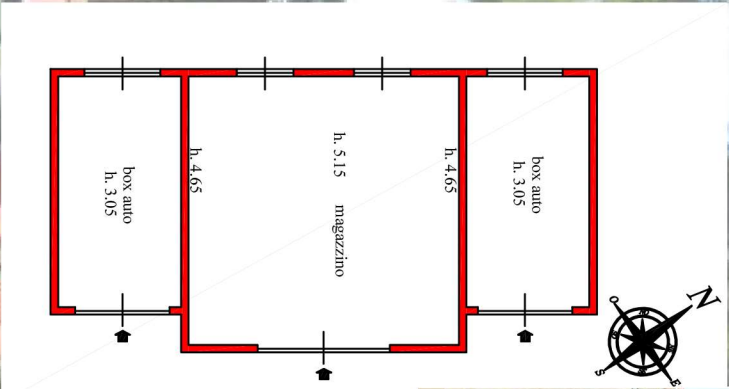

Magazzino Piano Terra: 54,70 mq
Box Auto Piano Terra: 23,20 mq
Box Auto Piano Terra: 23,20 mq

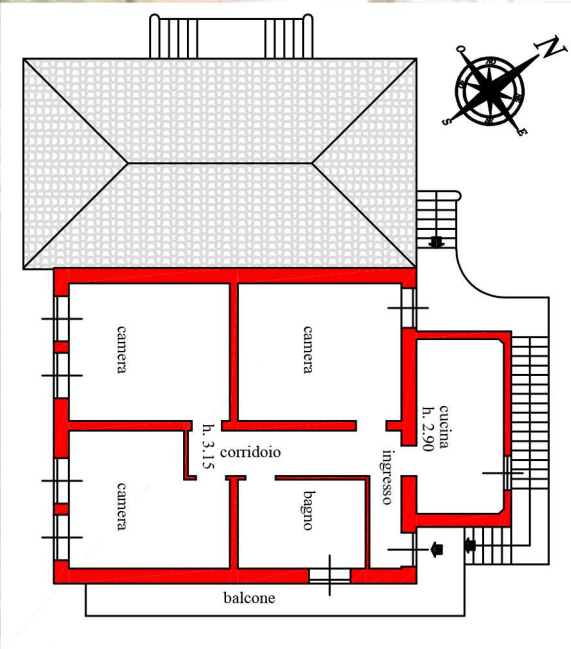

APPARTAMENTO PIANO PRIMO
Superficie: 93,10 mq
Pertinenza (Balcone): 5,00 mq

Valore a Base d'Asta: Euro 100.000,00